

Boletim Epidemiológico

COVID-19

BAHIA

COMO SE PREVENIR?



Lave as
mãos com
frequência



Evite contato
com pessoas que
estejam com sintomas
de gripe



Use lenço
descartável
para higiene
nasal



Cubra sempre o
nariz e a boca
com a dobra do
cotovelo ao
espirrar ou tossir



Evite tocar nos
olhos, nariz e
boca



Mantenha seus
ambientes bem
ventilados

CORONAVÍRUS (COVID-19)
A PREVENÇÃO ESTÁ
EM NOSSAS MÃOS



**GOVERNO
DO ESTADO**

SECRETARIA
DA SAÚDE

Situação Epidemiológica Atual

Na Bahia, o primeiro caso foi confirmado em 06/03/2020, nove dias após a confirmação do primeiro caso do Brasil, que ocorreu em 26/02/2020. A partir de então, já foram confirmados laboratorialmente 7.661(10,98%) casos, pelo critério clínico-epidemiológico 505 (0,72%), teste rápido 415 (0,59%) e confirmados em acompanhamento 300 (0,43%) , totalizando 8.881 (12,73%) casos, dentre o total de 69.717 notificados, com descarte de 28.423 (40,76%) casos por critério laboratorial. Permanecem em investigação epidemiológica 23.532 (33,75%) casos (Tabela 1).

Tabela 1. Distribuição dos casos de COVID-19, segundo situação da investigação. Bahia, 2020*.

Classificação	Casos	
	N	%
Confirmados laboratorialmente	7661	10,989
Confirmados clínico epidemiológico	505	0,7244
Confirmados teste-rápido	415	0,5953
Confirmados casos em acompanhamento*	300	0,4303
Total de casos confirmados	8881	12,739
Descartados	28423	40,769
Em investigação	23532	33,754
Total	69717	100

Fonte: e-SUS-Ve/ Divep e GAL/Lacen, dados obtidos em 18/05/2020, sujeito a alterações.

A partir de 27/03/2020 a plataforma REDCAP não permitiu mais a inclusão de novos casos suspeitos da COVID-19. As notificações de novos casos passaram a ser feitas na nova plataforma: [HTTP://notifica.saude.gov.br](http://notifica.saude.gov.br)

O Ministério da Saúde reforça a importância da realização da NOTIFICAÇÃO IMEDIATA dos casos de Síndrome Gripal (SG) leve no e-SUS VE, link(<https://notifica.saude.gov.br/login>) e dos casos de Síndrome Respiratória Aguda Grave (SRAG) hospitalizados no Sistema de Informação de Vigilância da Gripe (SIVEP-Gripe),

link: <https://sivepgripe.saude.gov.br/sivepgripe/login.html?>

Desde o dia 14 de maio de 2020, a Secretaria da Saúde do Estado da Bahia, realizou o linkage (co-relação) dos três sistemas oficiais do Ministério da Saúde. (e-SUS Notifica, Gal-Lacen e SivepGripe) para os casos confirmados para COVID-19, em investigação e descartados, que são as fontes federais de elaboração dos boletins epidemiológicos diários e que estão condicionados para que o sistema esteja online.

Cumpramos ressaltar que no dia 18 de maio de 2020, os **300** casos confirmados aguardam reconhecimento dos municípios e não foram incluídos na análise do boletim, assim, constaram na análise 8.581 casos (faixa etária, sexo e tabela de municípios).

Ressaltamos que o processo de atualização das informações nos municípios e Estado é dinâmico e complexo. Os dados informados diariamente são sujeitos a alterações. Considerando a pluralidade de cada município no que diz respeito a porte populacional, infraestrutura e organização dos serviços de saúde, além de todos os desafios que a pandemia de COVID-19 impõe, é possível que haja mudanças no número de casos ou óbitos, em decorrência de inconsistências ou atrasos no repasse das informações ao Estado.

Os casos notificados entre o município e o Estado podem sofrer alterações. Isso acontece porque o município de notificação não é necessariamente o mesmo local de residência do caso ou óbito notificado. Assim, ao concluir o processo de investigação de cada notificação individualmente, cabe às Secretarias Municipais a atualização do Esus-Ve (<https://notifica.saude.gov.br/notificacoes>).

Ressalta-se que é de responsabilidade dos municípios a correção das inconsistências verificadas, relativas aos seus municípios, nos boletins epidemiológicos, uma vez que a Vigilância Estadual utiliza os dados informados pelos próprios municípios (prefeituras e unidades de saúde) na base do e-SUS VE. Reiteramos o compromisso em apresentar dados fidedignos ao eliminar as duplicidades das bases nacionais e outros tipos de inconsistências. Vale ressaltar que os casos e óbitos registrados são atualizados por data de notificação.

Figura 1. Distribuição dos casos confirmados de COVID-19 por data de início dos sintomas. Bahia, 2020.**

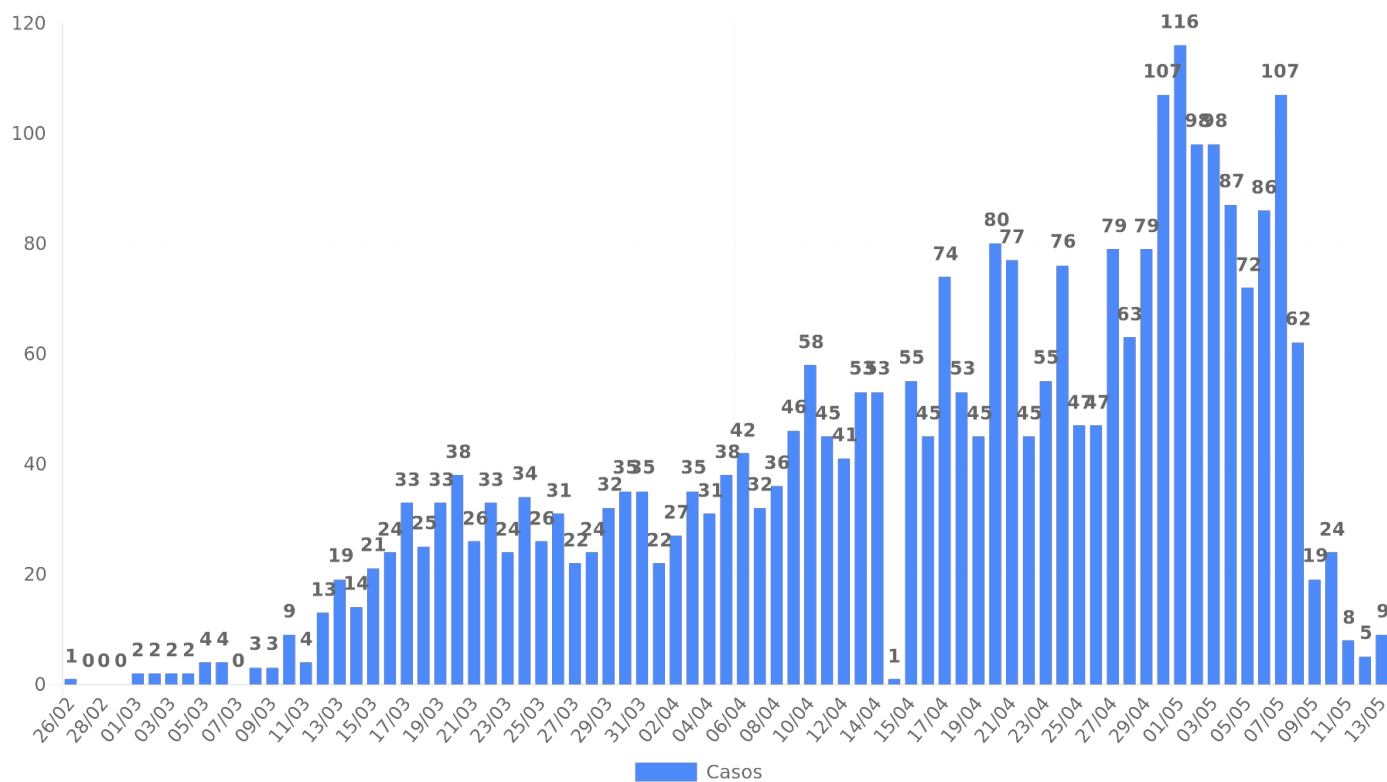

Na Figura 2, observa-se que no período de 27/03 a 18/05/2020 houve um aumento do número de casos confirmados laboratorialmente de COVID-19 na Bahia, com incremento de 6.539,02 casos no período.

Figura 2. Distribuição do acumulado de casos confirmados por Covid-19 por data da confirmação laboratorial. Bahia, 27/03/2020 a 18/05/2020.

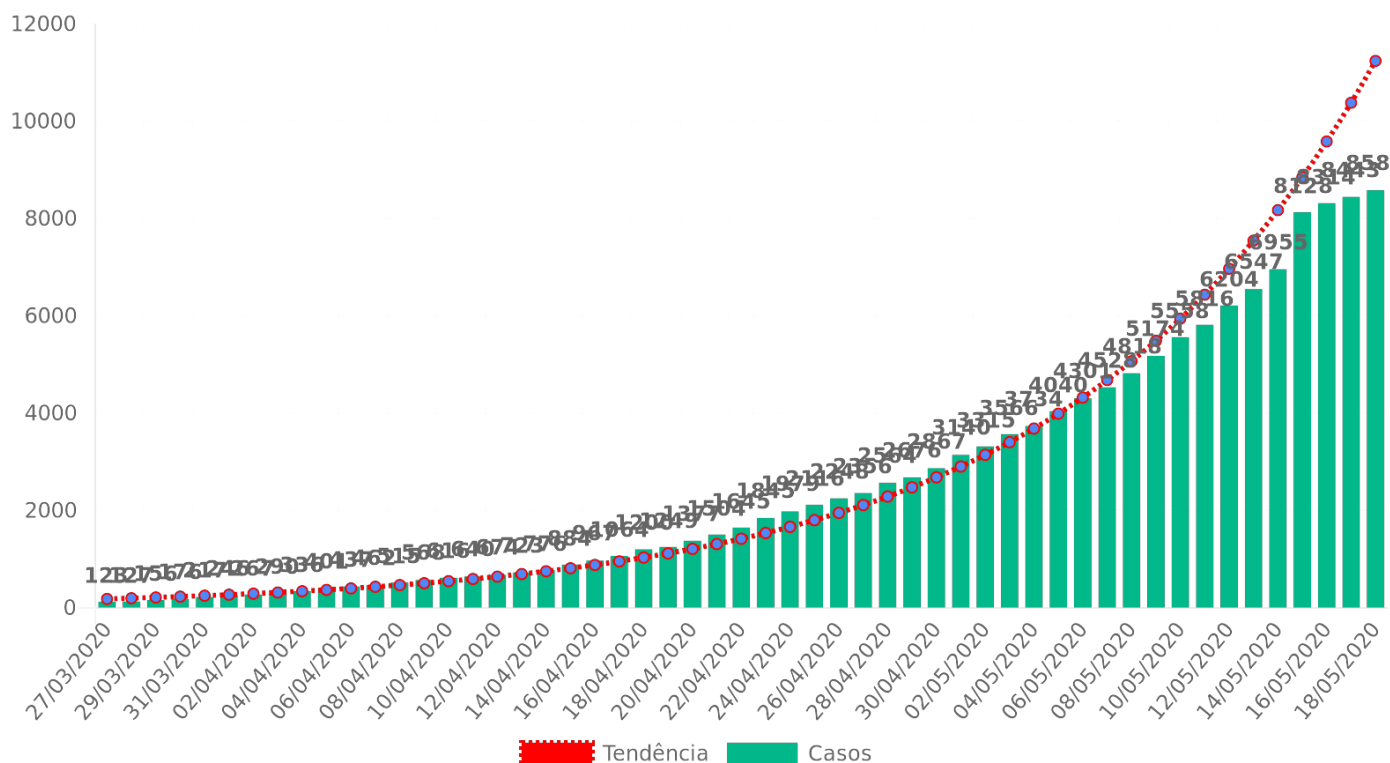

Até 18/05/2020, no Estado da Bahia, o coeficiente de incidência foi de 576,95/ 1.000.000 habitantes. Quanto ao sexo dos casos confirmados, 43,21% foram do sexo feminino. A faixa etária mais acometida foi a de 30 a 39 anos, representando 26,86% do total. O coeficiente de incidência por 1.000.000 de habitantes foi maior na faixa etária de de 80 e mais (1.038,71/1.000.000 habitantes), indicando que o risco de adoecer foi maior nesta faixa etária, seguida da faixa de 30 a 39 anos anos (1.074,74/1.000.000 habitantes). (Quadro 1). Ressalta-se que os coeficientes de incidência passaram a ser calculados por 1.000.000 de habitantes, conforme padronização recomendada pelo Ministério da Saúde, para possibilitar comparação com dados internacionais dos dados.

Quadro 1. Distribuição proporcional dos casos confirmados de COVID-19 e coeficiente de incidência (por 1.000.000 hab) por faixa etária. Bahia, 2020*.

Faixa etária	Casos	%	Pop.	Coef Incid./1.000.000
< 1	37	0,43	221448	167,08
1 a 4	66	0,77	902701	73,11
5 a 9	57	0,66	1260143	45,23
10 a 19	218	2,54	2821346	77,27
20 a 29	1048	12,21	2781778	376,74
30 a 39	2305	26,86	2294120	1.004,74
40 a 49	1720	20,04	1789028	961,42
50 a 59	997	11,62	1266810	787,02
60 a 69	582	6,78	819344	710,32
70 a 79	312	3,64	465073	670,86
80 e+	261	3,04	251273	1.038,71
ignorado	978	11,40	0	0,00
Total	8581	100	14873064	576,95

Os casos confirmados ocorreram em 211 municípios do Estado, com maior proporção em Salvador (62,07%). Destaca-se que há 31 casos confirmados de outros estados que foram atendidos na Bahia. Os municípios com os maiores coeficientes de incidência por 1.000.000 habitantes foram Uruçuca (3.119,06), Itabuna (2.992,17), Ipiaú (2.790,31), Ilhéus (2.390,24) e Salvador (1.854,23) (Quadro 2).

Quadro 2. Número de casos confirmados, proporção e coeficiente de incidência de Covid-19 por município de residência. Bahia, 2020*.

Nº	Município	Confirmados Laboratorialmente	Confirmados Clínico Epidemiológico	Confirmados Teste Rápido	Total confirmados	%	População	Coef. de Incidência/ 1.000.000 hab	Nº de dias após o último caso confirmado
1	ABAÍRA	1	3		4	0,05	8739	457,72	3
2	ACAJUTIBA	1	0		1	0,01	15159	65,97	26
3	ADUSTINA	1	0		1	0,01	17040	58,69	42
4	ÁGUA FRIA	2	0		2	0,02	16970	117,86	3
5	AIQUARA	3	0		3	0,03	4446	674,76	9
6	ALAGOINHAS	18	0		18	0,21	151596	118,74	1
7	ALMADINA	1	0	1	2	0,02	5464	366,03	25
8	AMARGOSA	3	0		3	0,03	37241	80,56	4
9	AMÉLIA RODRIGUES	9	0	0	9	0,10	25102	358,54	0
10	ANAGÉ	1	0		1	0,01	22005	45,44	4
11	ANGUERA	1	0		1	0,01	11221	89,12	8
12	ARAÇAS	1	0		1	0,01	12177	82,12	4
13	ARACATU	4	0		4	0,05	13135	304,53	3
14	ARACI	1	0		1	0,01	54379	18,39	39
15	ARATACA	3	0		3	0,03	11019	272,26	3
16	AURELINO LEAL	2	0	2	4	0,05	11531	346,89	3
17	BANZAE	1	0		1	0,01	13229	75,59	3
18	BARRA	3	0		3	0,03	53578	55,99	3
19	BARRA DO CHOÇA	5	0		5	0,06	31603	158,21	3
20	BARRA DO ROCHA	3	0		3	0,03	5714	525,03	42
21	BARREIRAS	8	0		8	0,09	155439	51,47	2
22	BARRO PRETO	3	0		3	0,03	5591	536,58	21
23	BARROCAS	2	0	1	3	0,03	15978	187,76	8
24	BELMONTE	3	0	0	3	0,03	23328	128,60	0
25	BOA VISTA DO TUPIM	1	0		1	0,01	18576	53,83	11
26	BOQUIRA	1	0		1	0,01	21508	46,49	5
27	BRUMADO	8	2		10	0,12	67195	119,06	38
28	BUERAREMA	27	0	2	29	0,34	18349	1.580,47	3
29	CACHOEIRA	3	0		3	0,03	33470	89,63	9
30	CAÉM	1	0	1	2	0,02	9213	217,08	0
31	CAETANOS	2	0		2	0,02	14542	137,53	3
32	CAIRU	1	0	9	10	0,12	18176	550,18	6
33	CALDEIRÃO GRANDE	3	0	0	3	0,03	13327	225,11	0
34	CAMACAN	24	0	3	27	0,31	31988	844,07	0
35	CAMAÇARI	69	23	7	99	1,15	299132	330,96	3
36	CAMAMU	3	0	1	4	0,05	35316	113,26	3
37	CAMPO ALEGRE DE LOURDES	5	0	2	7	0,08	28798	243,07	3
38	CAMPO FORMOSO	1	0		1	0,01	71206	14,04	41
39	CANARANA	4	0	1	5	0,06	26176	191,01	56
40	CANAVIEIRAS	17	0		17	0,20	31099	546,64	14
41	CANDEIAS	48	6	28	82	0,96	87076	941,71	0
42	CANSANÇÃO	1	0		1	0,01	34834	28,71	38
43	CAPELA DO ALTO ALEGRE	1	0		1	0,01	11637	85,93	8
44	CAPIM GROSSO	4	2	6	12	0,14	30662	391,36	7
45	CARDEAL DA SILVA	1	0	0	1	0,01	9295	107,58	0
46	CASTRO ALVES	4	1	6	11	0,13	26264	418,82	5
47	CATU	11	0	1	12	0,14	54704	219,36	3
48	COARACI	26	0	0	26	0,30	16993	1.530,04	3
49	CONCEIÇÃO DA FEIRA	2	0		2	0,02	22581	88,57	2
50	CONCEIÇÃO DO ALMEIDA	0	0	1	1	0,01	17247	57,98	3
51	CONCEIÇÃO DO COITÉ	4	2		6	0,07	66612	90,07	3

52	CONCEIÇÃO DO JACUIPE	5	0	0	5	0,06	33153	150,82	2
53	CONDE	1	0		1	0,01	25837	38,70	52
54	CORAÇÃO DE MARIA	2	0		2	0,02	22605	88,48	10
55	CRAVOLÂNDIA	2	0		2	0,02	5349	373,90	3
56	CRISTÓPOLIS	2	0		2	0,02	13910	143,78	2
57	CRUZ DAS ALMAS	6	0	1	7	0,08	63239	110,69	3
58	CURAÇA	12	0	1	13	0,15	34700	374,64	17
59	DÁRIO MEIRA	3	0		3	0,03	10710	280,11	8
60	DIAS DÁVILA	17	7	0	24	0,28	81089	295,97	0
61	DOM BASÍLIO	2	0		2	0,02	12199	163,95	8
62	ENCRUZILHADA	1	0		1	0,01	17006	58,80	6
63	ENTRE RIOS	1	0		1	0,01	41780	23,93	7
64	EUCLIDES DA CUNHA	2	0		2	0,02	60585	33,01	3
65	EUNÁPOLIS	38	6	4	48	0,56	113380	423,36	0
66	FEIRA DE SANTANA	213	0	0	213	2,48	614872	346,41	0
67	FLORESTA AZUL	3	0		3	0,03	10629	282,25	3
68	GANDU	3	0		3	0,03	32403	92,58	3
69	GONGOGI	5	0	1	6	0,07	7128	841,75	3
70	GOVERNADOR MANGABEIRA	1	0		1	0,01	20722	48,26	16
71	GUARATINGA	1	0		1	0,01	20843	47,98	18
72	IAÇU	5	0	0	5	0,06	24305	205,72	0
73	IBICARAÍ	5	0	4	9	0,10	21689	414,96	3
74	IBIRAPITANGA	3	1	0	4	0,05	23375	171,12	0
75	IBIRATAIA	11	0	0	11	0,13	15312	718,39	0
76	IBOTIRAMA	1	0		1	0,01	26927	37,14	23
77	ILHÉUS	383	0	5	388	4,52	162327	2.390,24	3
78	IPECAETÁ	1	0		1	0,01	14487	69,03	2
79	IPIAÚ	108	0	20	128	1,49	45873	2.790,31	6
80	IPIRÁ	4	0		4	0,05	59595	67,12	26
81	IRARÁ	1	0		1	0,01	29034	34,44	7
82	IRECÊ	1	0	4	5	0,06	72967	68,52	5
83	ITABELA	2	0	0	2	0,02	30584	65,39	0
84	ITABERABA	7	0		7	0,08	64489	108,55	3
85	ITABUNA	570	0	68	638	7,44	213223	2.992,17	0
86	ITACARÉ	11	0	0	11	0,13	28296	388,75	0
87	ITAGI	2	0		2	0,02	12351	161,93	3
88	ITAGIBÁ	13	0	1	14	0,16	14579	960,29	3
89	ITAJUIPE	31	0	0	31	0,36	20491	1.512,86	0
90	ITAMARAJU	11	0	4	15	0,17	64486	232,61	0
91	ITAPARICA	3	0		3	0,03	22228	134,96	3
92	ITAPÉ	2	0		2	0,02	8761	228,28	12
93	ITAPEBI	5	0		5	0,06	10259	487,38	31
94	ITAPETINGA	9	0		9	0,10	76147	118,19	16
95	ITAPICURU	2	0		2	0,02	35576	56,22	8
96	ITAPITANGA	0	0	1	1	0,01	10313	96,96	4
97	ITARANTIM	2	0	0	2	0,02	19747	101,28	4
98	ITATIM	2	3	2	7	0,08	14487	483,19	9
99	ITORORÓ	4	0		4	0,05	20382	196,25	44
100	ITUBERÁ	1	2		3	0,03	28602	69,93	15
101	JACOBINA	3	0	12	15	0,17	80518	186,29	0
102	JAGUAQUARA	14	0	1	15	0,17	54423	275,62	1
103	JAGUARARI	3	0		3	0,03	33570	89,37	3
104	JEQUIÉ	102	0	57	159	1,85	155966	1.019,45	0
105	JITAÚNA	2	0	0	2	0,02	11166	179,12	0
106	JUAZEIRO	14	0	12	26	0,30	216707	119,98	3
107	JUSSARI	1	0		1	0,01	5833	171,44	17
108	JUSSIAPE	1	0		1	0,01	6186	161,66	15
109	LAFAIETE COUTINHO	1	0		1	0,01	3724	268,53	3
110	LAJE	1	2	1	4	0,05	23840	167,79	9
111	LAJEDO DO TABOCAL	6	0		6	0,07	8562	700,77	3
112	LAURO DE FREITAS	186	1	6	193	2,25	198440	972,59	0
113	LICÍNIO DE ALMEIDA	1	0	4	5	0,06	12388	403,62	5
114	LIVRAMENTO DE NOSSA SENHORA	2	1		3	0,03	45732	65,60	3
115	LUÍS EDUARDO MAGALHÃES	5	0	0	5	0,06	87519	57,13	3
116	MADRE DE DEUS	6	0		6	0,07	21093	284,45	3
117	MANOEL VITORINO	2	0		2	0,02	13240	151,06	6
118	MARACÁS	2	0	1	3	0,03	20834	144,00	3
119	MARAGOGIPE	7	0	1	8	0,09	44677	179,06	0
120	MARAÚ	3	1		4	0,05	20570	194,46	3
121	MATA DE SÃO JOÃO	26	5	1	32	0,37	46583	686,95	0
122	MEDEIROS NETO	3	0	1	4	0,05	22688	176,30	2
123	MIRANGABA	0	0	2	2	0,02	18338	109,06	3

124	MIRANTE	1	0		1	0,01	8641	115,73	27
125	MONTE SANTO	1	0		1	0,01	49418	20,24	2
126	MORPARÁ	5	0		5	0,06	8519	586,92	3
127	MORRO DO CHAPÉU	1	0		1	0,01	35413	28,24	5
128	MUCUGÊ	1	3		4	0,05	9062	331,05	3
129	MUCURI	1	0	3	4	0,05	41748	95,81	4
130	MUNDO NOVO	1	0	0	1	0,01	26776	37,35	0
131	MURITIBA	1	0		1	0,01	29399	34,01	4
132	MUTUIPE	1	0	0	1	0,01	22221	45,00	0
133	NAZARÉ	1	0		1	0,01	28525	35,06	15
134	NILO PEÇANHA	2	0	1	3	0,03	13997	214,33	11
135	NORDESTINA	2	0		2	0,02	13130	152,32	12
136	NOVA IBIÁ	0	0	1	1	0,01	6591	151,72	3
137	NOVA SOURE	3	1	1	5	0,06	26947	185,55	7
138	NOVA VIÇOSA	4	0	1	5	0,06	43376	115,27	3
139	OLIVEIRA DOS BREJINHOS	6	0		6	0,07	21825	274,91	3
140	OURIÇANGAS	1	0		1	0,01	8564	116,77	6
141	PALMEIRAS	1	0		1	0,01	9019	110,88	42
142	PARAMIRIM	3	0		3	0,03	21607	138,84	9
143	PAU BRASIL	8	0	1	9	0,10	9831	915,47	1
144	PAULO AFONSO	12	0	0	12	0,14	117782	101,88	0
145	PIATÁ	0	0	1	1	0,01	17123	58,40	3
146	PILÃO ARCADEO	1	0		1	0,01	35048	28,53	15
147	PIRIPÁ	1	0		1	0,01	10707	93,40	43
148	PIRITIBA	0	0	1	1	0,01	24755	40,40	0
149	POJUCA	7	0	0	7	0,08	39519	177,13	0
150	PONTO NOVO	2	0	0	2	0,02	14914	134,10	0
151	PORTO SEGURO	45	0		45	0,52	148686	302,65	4
152	POTIRAGUÁ	1	0		1	0,01	7224	138,43	9
153	PRADO	6	0	0	6	0,07	28174	212,96	0
154	PRESIDENTE DUTRA	1	0		1	0,01	15142	66,04	8
155	PRESIDENTE JÂNIO QUADROS	1	0		1	0,01	12338	81,05	3
156	PRESIDENTE TANCREDO NEVES	1	0		1	0,01	27719	36,08	8
157	QUEIMADAS	2	0	0	2	0,02	25439	78,62	0
158	QUIXABEIRA	2	0	1	3	0,03	8972	334,37	0
159	RAFAEL JAMBEIRO	4	0		4	0,05	22621	176,83	7
160	REMANSO	7	0	0	7	0,08	41008	170,70	0
161	RETIROLÂNDIA	6	0	0	6	0,07	14396	416,78	0
162	RIBEIRA DO POMBAL	8	0		8	0,09	53807	148,68	3
163	RIO DO PIRES	2	0	0	2	0,02	11655	171,60	31
164	RIO REAL	3	0		3	0,03	40732	73,65	3
165	RODELAS	1	0		1	0,01	9331	107,17	7
166	RUY BARBOSA	1	0		1	0,01	30814	32,45	5
167	SALVADOR	4843	414	69	5326	62,07	2872347	1.854,23	0
168	SANTA BÁRBARA	9	0		9	0,10	20791	432,88	3
169	SANTA CRUZ CABRÁLIA	15	0		15	0,17	27778	540,00	14
170	SANTA LUZIA	3	0		3	0,03	12597	238,15	5
171	SANTA MARIA DA VITÓRIA	1	0		1	0,01	39845	25,10	4
172	SANTA TERESINHA	2	1		3	0,03	10405	288,32	16
173	SANTALUZ	3	0		3	0,03	37348	80,33	3
174	SANTANÓPOLIS	2	0		2	0,02	8943	223,64	6
175	SANTO AMARO	4	0	1	5	0,06	60069	83,24	6
176	SANTO ANTÔNIO DE JESUS	3	0		3	0,03	101512	29,55	5
177	SANTO ESTÉVÃO	1	0		1	0,01	52850	18,92	6
178	SÃO DESIDÉRIO	4	0		4	0,05	33742	118,55	1
179	SÃO DOMINGOS	1	0		1	0,01	9058	110,40	53
180	SÃO FELIPE	2	0		2	0,02	21074	94,90	13
181	SÃO FRANCISCO DO CONDE	13	0		13	0,15	39802	326,62	3
182	SÃO GONÇALO DOS CAMPOS	2	0		2	0,02	37550	53,26	8
183	SÃO JOSÉ DA VITÓRIA	2	0		2	0,02	5657	353,54	22
184	SÃO SEBASTIÃO DO PASSÉ	13	0	0	13	0,15	44300	293,45	0
185	SÁTIRO DIAS	2	0		2	0,02	17273	115,79	16
186	SAUBARA	1	0		1	0,01	12043	83,04	16
187	SEABRA	3	0	0	3	0,03	44091	68,04	0
188	SENHOR DO BONFIM	1	0		1	0,01	79015	12,66	7
189	SERRA DO RAMALHO	2	0	1	3	0,03	31472	95,32	16
190	SERRA PRETA	1	0		1	0,01	14878	67,21	26

191	SERRINHA	6	0		6	0,07	80861	74,20	7
192	SIMÕES FILHO	48	1	11	60	0,70	134377	446,50	1
193	SOBRADINHO	1	0	1	2	0,02	23191	86,24	4
194	TAPEROÁ	8	0		8	0,09	21074	379,61	3
195	TEIXEIRA DE FREITAS	16	12	16	44	0,51	160487	274,17	1
196	TEOFILÂNDIA	2	0	0	2	0,02	22518	88,82	0
197	TUCANO	1	0		1	0,01	50687	19,73	12
198	UBAITABA	6	0		6	0,07	19056	314,86	3
199	UBATÃ	8	0		8	0,09	27035	295,91	3
200	UMBURANAS	1	2	4	7	0,08	19222	364,17	0
201	UNA	7	0		7	0,08	19002	368,38	3
202	URANDI	1	0	0	1	0,01	16658	60,03	0
203	URUÇUCA	54	0	10	64	0,75	20519	3.119,06	0
204	UTINGA	1	0		1	0,01	19178	52,14	43
205	VALENÇA	9	2	0	11	0,13	96562	113,92	3
206	VALENTE	10	0	0	10	0,12	28473	351,21	0
207	VÁRZEA DA ROÇA	1	0		1	0,01	14104	70,90	1
208	VÁRZEA NOVA	1	0		1	0,01	12697	78,76	17
209	VERA CRUZ	7	0		7	0,08	43223	161,95	3
210	VEREDA	2	0		2	0,02	6205	322,32	1
211	VITÓRIA DA CONQUISTA	71	1	0	72	0,84	338480	212,72	0
212	Outros Estados	31	0	4	35	0,41	0	0,00	0
213	Municípios novos com LPI diferente da residência*	15	0	0	15	0,17	0	0,00	6
TOTAL		7661	505	415	8581	100	205626159	41,73	0

*Os municípios Amargosa (02) , Bom Jesus da Lapa , Cristópolis ,Miguel Calmon, Ponto Novo, Maragojipe, Mirante,Muritiba, Ruy Barbosa, Inhambupe, Saubara e Saúde (01) com Local Provável de Infecção (LPI) em Salvador;

*Vereda (01) caso com (LPI) em Ilhéus; *Alagoinhas com LPI em Recife *Cruz das Almas (01) caso com (LPI) no Rio de Janeiro;

*Após a investigação epidemiológica foi identificado que 01 paciente que foi confirmado no dia 03/05/2020 em Seabra é Residente do Estado do Tocantins;

*O caso confirmado de Guaratinga teve como LPI o município de Ipiauí;

Figura 3. Número de casos confirmados, de Covid-19 por profissionais de saúde. Bahia, 2020*.





Figura 4. Distribuição espacial por número de casos confirmados de Covid-19. Bahia, 2020*.

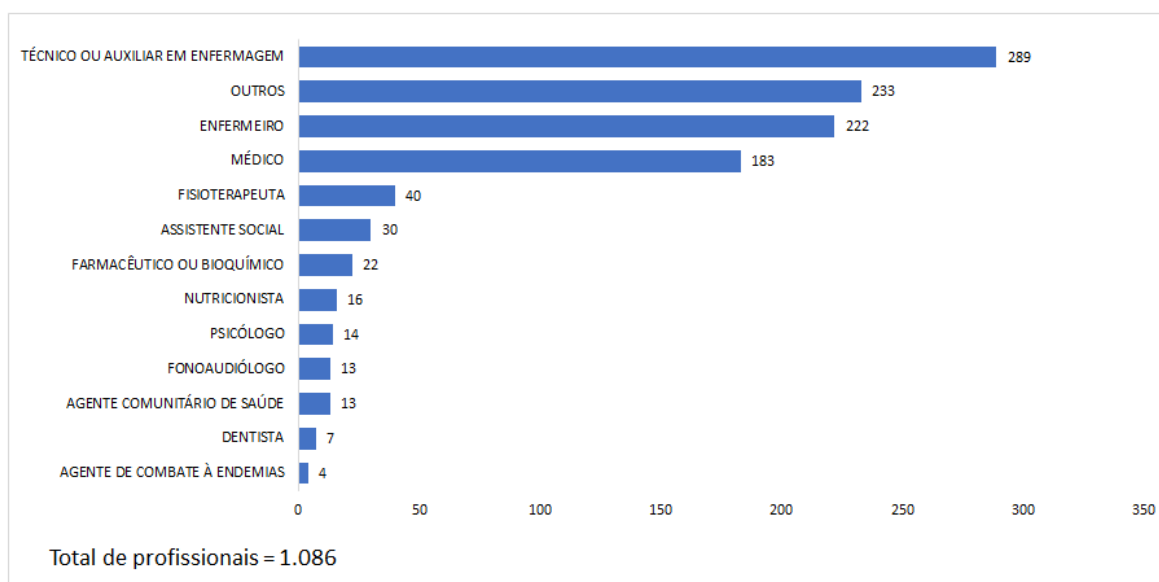
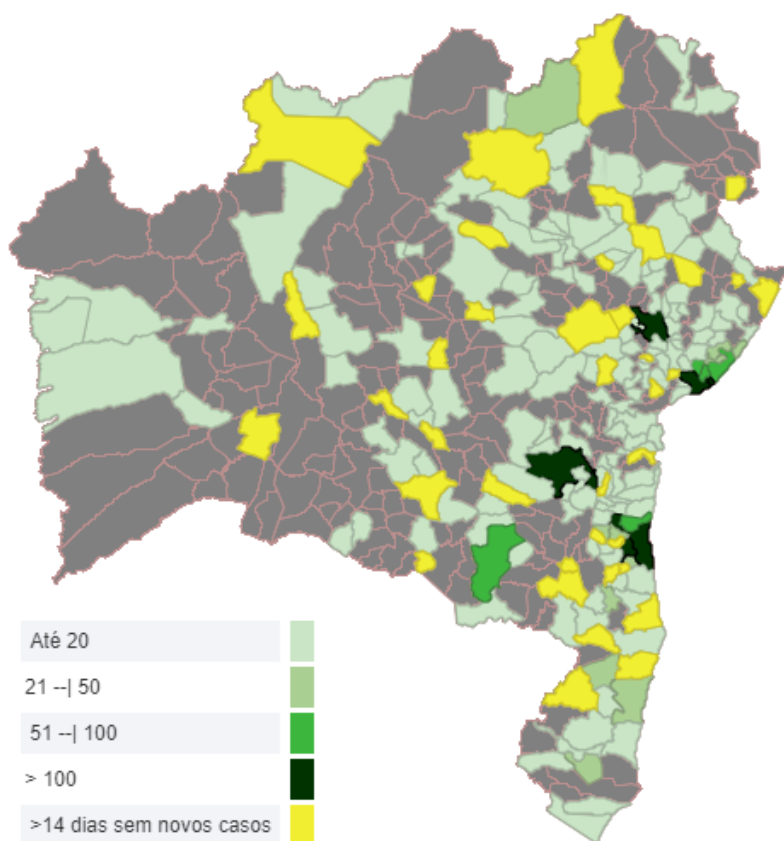

Taxa de Ocupação de leitos

LEITOS PÚBLICOS NA BAHIA 	TOTAL DE LEITOS	TOTAL DE LEITOS OCUPADOS	TAXA DE OCUPAÇÃO
		1.246	662
	UTI (ADULTO E PEDIÁTRICO)	TOTAL DE LEITOS OCUPADOS EM UTI	TAXA DE OCUPAÇÃO
	518	332	64%

Vale ressaltar que novos leitos serão abertos progressivamente mediante ao aumento da demanda.
 Fonte: Diretoria de Atenção Especializada (DAE). Dados atualizados em 18/05/2020 às 16:00h

Recuperados

Dos 8.581 casos confirmados, 2.407 já encontram-se recuperados e 5.862 casos encontram-se ativos.

LACEN

O LACEN realizou no período de 01/03/2020 a 18/05/2020 às 14:00hs o total de 36.007 exames de vírus respiratórios cujos resultados já foram liberados. No momento há 3.476 exames em análise. Ressalta-se que o aumento do número em análise refere-se a uma ação realizada no sul do Estado.

Óbitos

Até o momento, foram confirmados 312 óbitos confirmados por COVID-19 no Estado da Bahia. O Quadro 3 apresenta a descrição desses óbitos por município de residência e o Quadro 4 por município de ocorrência. O percentual de letalidade é de 3,63%. Dentre os óbitos, 57,37% ocorreram no sexo masculino. A mediana de idade dos óbitos foi de 67 anos, variando de 07 dias a 97 anos. O percentual de pessoas com comorbidade foi de 85,58%, com maior percentual de doenças cardiovasculares (61,80). (Figura 8).

Quadro 3. Distribuição dos óbitos confirmados de COVID-19, por município de residência. Bahia, 2020*.

N	Municípios	Nº de óbitos
1	ADUSTINA	1
2	ÁGUA FRIA	1
3	ALAGOINHAS	1
4	ANAGÉ	1
5	ARACI	1
6	BELMONTE	1
7	BUERAREMA	3
8	CAMAÇARI	4
9	CANAVIEIRAS	1
10	CAPIM GROSSO	3
11	CATU	1
12	COARACI	1
13	DÍAS DÁVILA	1
14	FEIRA DE SANTANA	2
15	GANDU	1
16	GONGOGI	2
17	IBIRATAIA	1
18	ILHÉUS	19
19	IPIAÚ *	3
20	ITABERABA	1
21	ITABUNA	11
22	ITAGIBÁ	1
23	ITAPÉ	1
24	ITAPETINGA	2
25	ITARANTIM	1
26	ITIÚBA	1
27	JACOBINA	1
28	JEQUIÉ	3
29	JITAÚNA	1
30	JUAZEIRO	2
31	LAURO DE FREITAS	6
32	MARAGOGIPE	1
33	MARAÚ	1
34	MIRANTE	1
35	MUNDO NOVO*	1
36	MURITIBA	1
37	NILO PEÇANHA	1
38	PARAMIRIM	1
39	PORTO SEGURO	1
40	RIBEIRA DO POMBAL	1
41	SALVADOR*	202
42	SÃO FRANCISCO DO CONDE	1
43	SÃO SEBASTIÃO DO PASSÉ	1
44	SEABRA	1
45	SIMÕES FILHO	3
46	UBAITABA	1
47	URUÇUCA	5
48	UTINGA	1
49	VÁRZEA DA ROÇA	1
50	VERA CRUZ	1
51	VEREDA	1
52	VITÓRIA DA CONQUISTA	4
53	RIO DE JANEIRO/RIO DE JANEIRO	1
54	RIO GRANDE DO SUL/CAXIAS DO SUL	1
Total		312

Quadro 4. Distribuição dos óbitos confirmados de COVID-19, por município de ocorrência. Bahia, 2020*.

N	Municípios	Nº de óbitos
1	ALAGOINHAS	1
2	ANAGÉ	1
3	ARACI	1
4	CAMAÇARI	2
5	CANDEIAS	1
6	CAPIM GROSSO	2
7	FEIRA DE SANTANA	1
8	IBIRATAIA	1
9	ILHÉUS*	27
10	ITABERABA	1
11	ITABUNA	18
12	ITAPETINGA	2
13	JEQUIÉ	3
14	JUAZEIRO	2
15	LAURO DE FREITAS	5
16	PORTO SEGURO	2
17	RIBEIRA DO POMBAL	1
18	SALVADOR*	229
19	SÃO SEBASTIÃO DO PASSÉ	1
20	SIMÕES FILHO	2
21	UTINGA	1
22	VÁRZEA DA ROÇA	1
23	VITÓRIA DA CONQUISTA	7
Total		312

Figura 5. Distribuição dos óbitos confirmados de COVID-19, segundo faixa etária. Bahia, 2020*



Figura 6. Distribuição dos óbitos acumulados de COVID-19, por dia. Bahia, 2020*



Figura 7. Distribuição dos óbitos confirmados de COVID-19, por dia. Bahia, 2020*

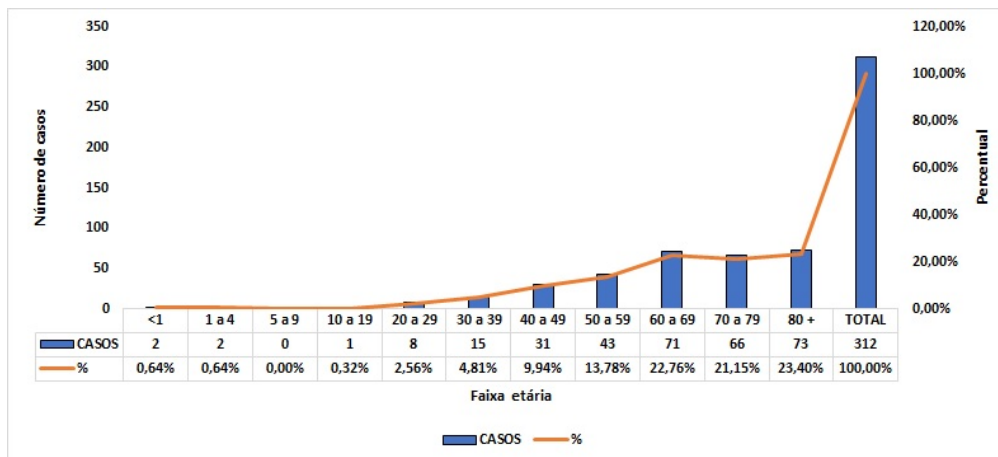

Figura 8. Distribuição dos óbitos confirmados de COVID-19, segundo comorbidades. Bahia, 2020*

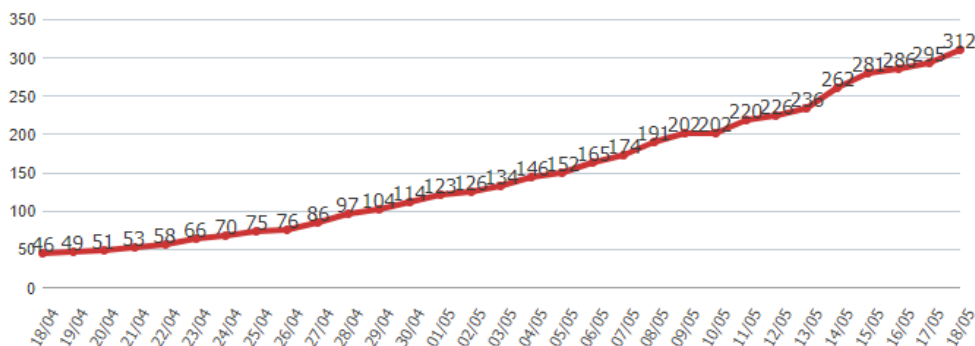

Editorial Boletim COVID-19

Diretoria de Vigilância Epidemiológica (DIVEP)– Dra. Márcia São
Pedro Leal Souza

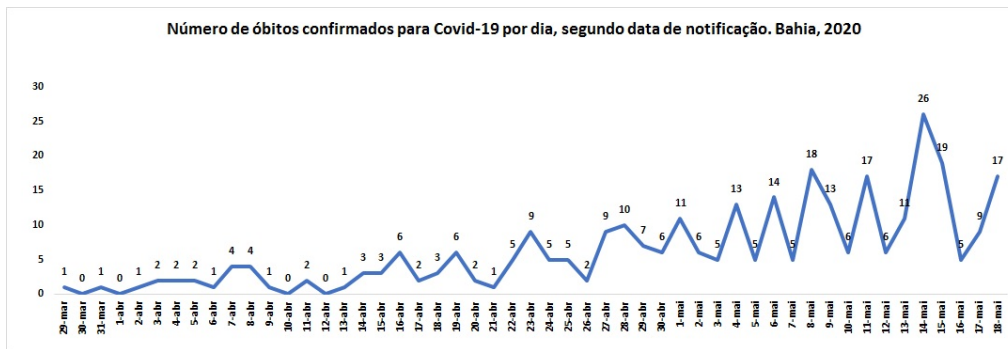
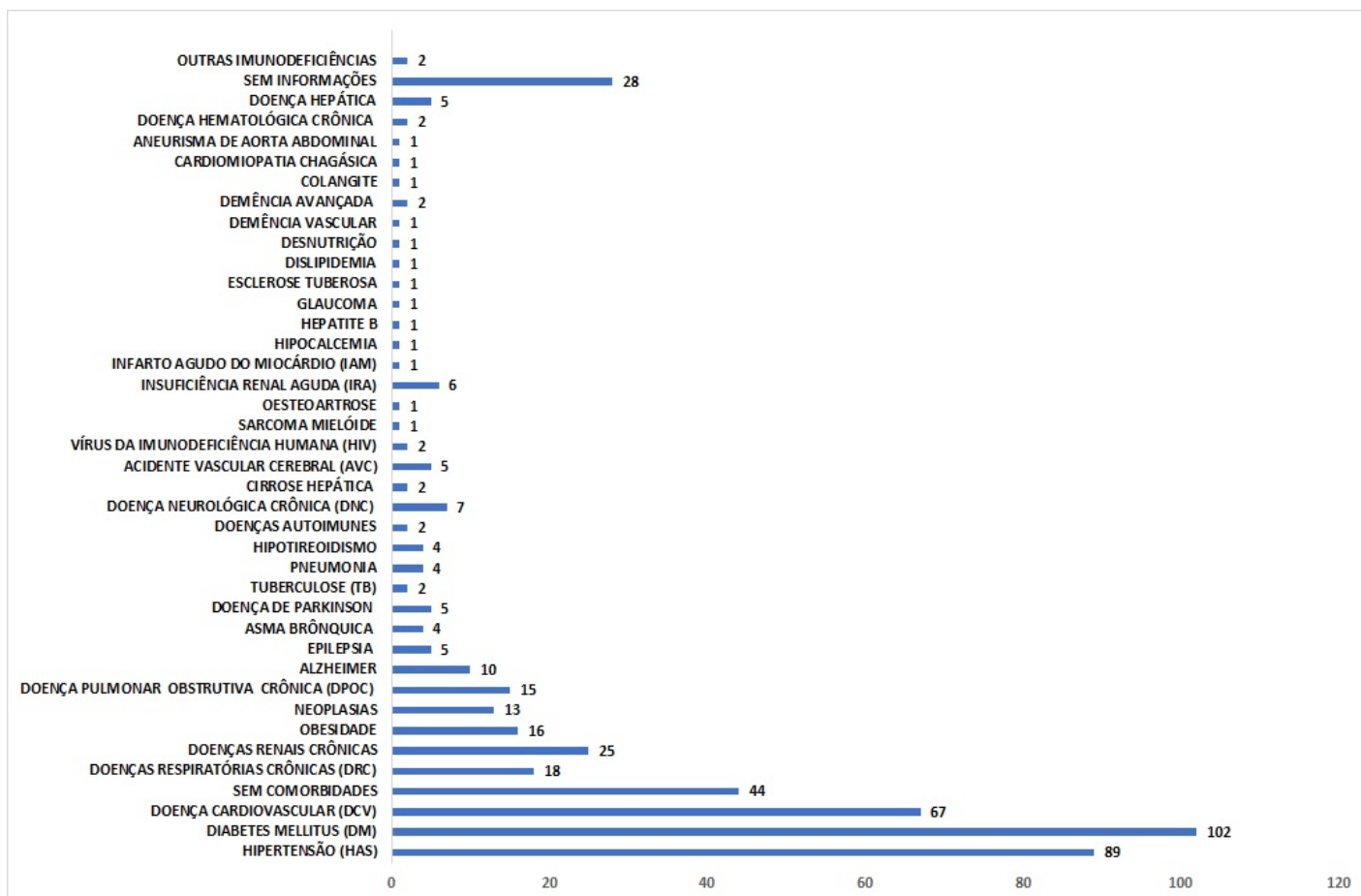
Coordenador Executivo de Gestão de Tecnologia da Informação
e Comunicação (CGTIC) – Diego Cavalcante Teixeira Daltro

Coordenação de Informações Estratégicas de Vigilância em
Saúde - CIEVS – Ramon Saavedra

Elaboração de boletim

Ada Antonelli da Silva Tittoni
Adriana de Magalhães Dourado
Adriana Dourado de Carvalho
Alba Regina de Souza
Aldacy Matos de Andrade
Aline Anne Ferreira de Deus
Aliucha Magalhães Santos Fontes
Amanda dos Santos Nascimento
Amélia Fernanda Moraes da Silva
Ana Claudia Fernandes Nunes da Silva
Ana de Fatima Cardoso Nunes
Ana Franceska Cotrim Silva
Ana Paula Freire Cruz
Analice Matias Espírito Santo
Andréa Uiara Soares Silva
Anete Alves Bomfim
Arlene Maria de Jesus
Carla de Matos Santos
Carla Taiana Cointeiro Bressy
Caroline Batista dos Santos
Cintia Soares da Silva
Cristiana Fleming Maia Alves Dias
Cristiane Ribeiro da Silva Castro
Diego Armando Bugarin R. Guimarães
Diego Souza Freitas
Edson Ribeiro Junior
Érica Santos Andrade
Fabiana Abdon Prazeres
Fabiane do Rosário Dias
Fabiola Azevedo Araújo
Francisco Lega Braghirioli
Gabriel Alves Costa
Gabriela Paula Brito Soares
Gabriella Pereira Santos
Geisa Maria Reis de Santana
Graciele Oliveira Menezes
Greice Quele dos Santos Cruz
Hania Silva Bidu
Isabela Torres Pinto
Israel Carneiro Santos Almeida

Jamile Oliveira Lima
Jocélia Borges Pereira
Joselito Ramos de Andrade
Joyce Naiana de Paiva Lima
Jucilene Costa de Assunção Santos
Juniarley Fernandes de Souza
Lara Matos Santos
Liane Santiago Andrade
Libiene Lopes da Costa
Luciana de Freitas Caribe
Luciana Guimarães Monteiro
Marcelo Costa Brandão Júnior
Marcio Luis Valença Araujo
Maria Claudia Jesus dos Santos Barros
Maria Fontenele
Maria Raquel Aquino Lima Soares
Marilda Moutinho Fahel
Marta Santana Lima Pereira
Moacir Santana Jorge Filho
Nadima Mafra Chukr Conrado
Pedro Henrique Presta Dias
Renato Queiroz
Ricardo Jose Sales Sobreira
Rodrigo Alves Vaz
Sandra Maria de Oliveira da Purificação
Sérgio Ricardo Valverde Souza
Simone Portugal Caldas
Sylvia Karina Brandão Rosa Correia
Tassiany Trindade
Tatiana Cerqueira Machado Medrado
Tiago Jordão de Freitas Pinheiro Gomes
Vandinei Alberto dos Santos
Vânia Maria Leão Carneiro
Vânia Rebouças Vanden Broucke
Vicente Sebastian da S. Santos
Zilda Afonso Torres Almeida

**VOCÊ NÃO
ESTÁ SÓ**

TELE 155
CORONAVÍRUS



#FIQUEEMCASA

**A BAHIA CONTRA
O CORONAVIRUS**